Ensemble des cursus

Ayurveda & Consciences

2023-2024

Pour aider autrui, deviens ta propre vérité !

Présentation

Ce livret regroupe pour l'ensemble de nos cursus :

- **Dates**
- **Tarifs**
- **Sujets abordés**

à Pour les détails des contenus :
voir le site internet www.ayurveda-consciences.fr

Vous avez le choix entre suivre :

- **un Cursus complet**
- **un Cours à la carte** (chaque cours de chaque cursus peut être suivi de manière indépendante à la carte, sauf Jyotish, sauf Vedanta)

AYURVÉDA & CONSCIENCES

Cursus Praticien en Ayurvéda
Présentiel (1 à 3 ans)

Retrouver toutes les dates de nos formations sur notre site internet :
https://www.ayurveda-consciences.fr/calendrier/

ATTENTION : 4 modules à faire à distance dans ce cursus.

Tarif horaire en présentiel = 14€/h
1 journée = 7h30

E = E-learning à l'aide la plateforme 360° Learning.
P = Présentiel
V = Visio (Zoom ou Skype)

1è Année	2ème Année – 1,5 an	2ème Année – 2 ans	3è Année
237H30 2 675€	420h00 5380€	487h30 6 535€	667h30 9 055€
Bases de l'ayurveda: 237h30 2 675€	NIVEAU Conseiller en nutrition: 237h30 2 675€	NIVEAU Educateur de santé: 237h30 2 675€	NIVEAU Conseiller Consultant: 237h30 2 675€
	182h30 2 705€	182h30 2 705€	182h30 2 705€
		67h30 1 155€	67h30 1 155€
			180h00 2 520€

1ère année : bases de l'Ayurveda

En E-learning avec suivi d'un professeur : ----------	80h00		*420 €*
E 1 : Physiologie Ayurvédique : doshas et sous-doshas	20h00		
E 2 : Physiologie Ayurvédique : 7 dhātus et ojas	20h00		
E 3 : Physiologie Ayurvédique : agni, āma, malas	20h00		
E 4 : Origine de l'Ayurvéda : culture générale védique	20h00		
En présentiel à Paris (ou Nevers) : ----------	150h	21 jrs	*2 205 €*
P 5 : Sciences védiques + Sanskrit *(8-10 Décembre 2023)*	22h30	3 jrs	
P 6 : Hygiène de vie et traitement des doshas *(4-7 Janvier 2024)*	22h30	3 jrs	
P 7 : Anatomie et Physiologie *(27-28 Janvier 2024)*	15h00	2 jrs	
P 8 : Constitution de naissance (Prakriti) *(15-17 Mars 2024)*	22h30	3 jrs	
P 9 : Yoga, méditation, mantras *(18-21 Avril 2024)*	30h00	4 jrs	
P 10 : Massage Abhyanga *(3-5 Mai 2024)*	22h30	3 jrs	
P 11 : Perfectionnement massage, bol kansu, équilibrage et cas pratiques prakriti *(21-23 Juin 2024)*	22h30	3 jrs	

1,5 an : niveau conseiller

PARTIE 1: ----------		2 705 €
En e-learning avec suivi d'un professeur ----------	**100h00**	
P 14 : Alimentation 1	20h00	
P 15 : Alimentation 2	20h00	
P 16 : Alimentation 3	20h00	
P 17 : Epices et plantes 1	20h00	
P 18 : Epices et plantes 2	20h00	
En présentiel à Paris (ou Nevers) : ----------	**82h30**	**11 jrs**
P 19 : Diagnostic ayurvédique *(15-18 Février 2024)*	30h00	4 jrs
P 20 : Marmathérapie (Nevers) *(24-27 Avril 2024)*	30h00	4 jrs
P 21 : Test énergétique des substances (Nevers) *(28 Avril 2024)*	7h30	1 jr
P 22 : Cas Pratiques et consultations *(15-16 Juin 2024)*	15h00	2 jrs

2ème année : niveau éducateur

PARTIE 2: ----------	67h30	11 jrs	*1 155 €*
En présentiel à Paris			
P 23 : Pharmacopée	22h30	3 jrs	
P 24 : Marmathérapie Nevers	30h00	4 jrs	
OU: Marmathérapie Paris	30h00	4 jrs	
P 25 : Cas Pratiques	7h30	1 jr	
P 26 : Journée de consultation	7h30	1 jr	

3ème Année : niveau consultant

En présentiel à Paris : ----------	180h00	24 jrs	*2 520€*
P 27 : Formulations ayurvédiques *(1-3 Septembre 2023)*	22h30	3 jrs	
P 28 : Maladies de Vāta *(13-15 Octobre 2023)*	22h30	3 jrs	
P 29 : Psychologie, Psychiatrie, Démonologie *(3-5 Novembre 2023)*	22h30	3 jrs	
P 30 : Maladies de Pitta *(15-17 Décembre 2023)*	22h30	3 jrs	
P 31 : Maladies de Kapha *(2-4 Février 2024)*	22h30	3 jrs	
P 32 : Gynécologie et Pédiatrie *(5-7 Avril 2024)*	22h30	3 jrs	
P 33 : Maladie ORL, gérontologie et panchakarma *(16-19 Mai 2024)*	30h00	4 jrs	
P 34 : Cas pratiques et consultations *(15-16 Juin 2023)*	15h00	2 jrs	

Cursus Praticien en Ayurvéda
Présentiel (1 à 3 ans)

Début de la formation :

1ère année : à n'importe quel moment, dès validation de votre inscription.
2ème année : à partir de septembre (possibilité en février)
3ème année : à partir de septembre

- **Certains cours peut être resuivis gratuitement les années suivantes (sous réserve de places disponibles), ce n'est pas le cas pour les cours de massage ou les cours dispensés par des professeurs externes.**
- **Pour plus de précisions sur le détail des matières, des explications sont disponibles sur le site internet.**

Comprendre les niveaux

Trois niveaux sont proposés en général dans le milieu de la formation en ayurvéda en France.
Ayurvéda & Consciences propose ces niveaux et apporte un soin particulier à l'élaboration de contenus de formation qui soient au plus proche de ceux proposés par les universités indiennes (dans la mesure du faisable en France et dans ce type de formation non universitaire dans notre pays). Chaque année, de nouvelles propositions de cours voient le jour dans l'école pour vous apporter un enseignement de qualité.

Les niveaux s'effectuent les uns à la suite des autres.

Toutefois si vous avez déjà suivi des cours dans un autre centre de formation, nous pouvons étudier votre dossier afin que vous suiviez les cours correspondant à vos acquis.

			Durée	Tarif par année ou niveau	Tarif cumulé
Niveau 0	**Bases de l'Ayurvéda**	**S'effectue sur 1 année.**	1 an	**2 675 €**	**2 675 €**
Niveau 1	**Conseiller en Nutrition**	**Ajouter 6 mois après avoir effectué la 1ère année.**	6 mois	*2 705 €*	*5 380 €*
Niveau 2	**Educateur de Santé**	**Ajouter 6 mois après avoir passé le niveau 1.**	6 mois	*1 155 €*	*6 535 €*
		Total Niveau 1 + 2 (la 2ème année)		**6 535 €**	
Niveau 3	**Conseiller Consultant**	**Ajouter 1 année après avoir passé le niveau 2**	1 an	**2 520 €**	**9 055 €**
		TOTAL	**3 ans**	**9 055 €**	**9 055 €**

AYURVÉDA & CONSCIENCES

Cursus Praticien en Ayurvéda
E-learning (1 à 3 ans)

à Début de la formation : à n'importe quel moment de l'année, dès validation de votre inscription.

Retrouver toutes les dates de nos formations sur notre site internet : https://www.ayurveda-consciences.fr/calendrier/

E = E-learning à l'aide la plateforme 360° Learning.
P = Présentiel
V = Visio (Zoom ou Skype)

ATTENTION :
2 modules en présentiel obligatoires à Paris sur ce cursus !

1ère Année

En E-learning avec suivi d'un professeur : ---------- 120h00

E 1 : Physiologie Ayurvédique : Doshas et sous-doshas	20h00	
E 2 : Physiologie Ayurvédique : 7 Dhātus et ojas	20h00	
E 3 : Physiologie Ayurvédique : Agni, Āma, Malas	20h00	
E 4 : Origine de l'Ayurvéda : culture générale védique	20h00	
E 5 : Hygiène de vie ayurvédique et traitement des Doshas	20h00	
E 6 : La constitution de naissance (Prakriti)	20h00	

En Présentiel obligatoire à Paris : ---------- 22h30

P 7 : Massage Abhyanga *(3-5 Mai 2024)*	22h30	3 jrs

En présentiel optionnel à Paris ou Nevers : ---------- 150h 21 jrs *2 205 €*

P 5 : Sciences védiques + Sanskrit *(8-10 Décembre 2023)*	22h30	3 jrs 315€
P 6 : Hygiène de vie et traitement des doshas *(4-7 Janvier 2024)*	22h30	3 jrs 315€
P 7 : Anatomie et Physiologie *(27-28 Janvier 2024)*	15h00	2 jrs 240€
P 8 : Constitution de naissance (Prakriti) *(15-17 Mars 2024)*	22h30	3 jrs 315€
P 9 : Yoga, méditation, mantras *(18-21 Avril 2024)*	30h00	4 jrs 480€
P 10 : Massage Abhyanga *(3-5 Mai 2024)*	22h30	3 jrs 315€

P 11 : Perfectionnement massage, bol kansu, équilibrage et cas pratiques prakriti *(21-23 Juin 2024)*
22h30 3 jrs 105€ par jour

2ème Année

PARTIE 1 ---------- 90h au total

En E-learning avec suivi d'un professeur : ---------- 60h00

E 13 : Alimentation 1	20h00	
E 14 : Alimentation 2	20h00	
E 15 : Alimentation 3	20h00	

En Présentiel obligatoire à Paris : ---------- 30h00

P 16 : Diagnostic ayurvédique *(2-5 Février 2023)*	30h00	4 jrs

En Visio (depuis l'Inde) Optionnel :

P 17 : Epices et Cuisine Ayurvédique *(19-22 Janvier 2023)*	30h00	4 jrs ***420 €***

En Présentiel (ou visio) Optionnel à Paris :

P 18 : Cas pratiques Nutrition *(1-2 Avril 2023)* Paris ou visio au choix	15h00	2 jrs ***210 €***

PARTIE 2 ---------- 40h au total

En E-learning avec suivi d'un professeur : ---------- 40h00

E 19 : Les épices	20h00	
E 20 : Les plantes ayurvédiques	20h00	

En Présentiel/Visio Optionnel à Paris ou Nevers :

P 21 : Marmathérapie *(16-19 Février 2023)* Nevers	30h00	4 jrs ***420 €***
OU: Marmathérapie *(15-18 Juin 2023)* Paris	30h00	4 jrs ***420 €***
P 22 : Cas pratiques *(8 Juillet 2023)* Paris ou visio au choix	7h30	1 jr ***105 €***
P 23 : Journée de consultations *(9 Juillet 2023)* *Visio*	7h30	1 jr ***105 €***

3ème Année

En Visio (direct ou replay): ———————————————— 180h00 24 jrs *2 520€*

P 27 : Formulations ayurvédiques *(1-3 Septembre 2023)*	22h30	3 jrs
P 28 : Maladies de Vāta *(13-15 Octobre 2023)*	22h30	3 jrs
P 29 : Psychologie, Psychiatrie, Démonologie *(3-5 Novembre 2023)*	22h30	3 jrs
P 30 : Maladies de Pitta *(15-17 Décembre 2023)*	22h30	3 jrs
P 31 : Maladies de Kapha *(2-4 Février 2024)*	22h30	3 jrs
P 32 : Gynécologie et Pédiatrie *(4-7 Avril 2024)*	30h00	4 jrs
P 33 : Maladie ORL, gérontologie et panchakarma *(16-19 Mai 2024)*	22h30	3 jrs
P 34 : Cas pratiques et consultations *(15-16 Juin 2023)*	15h00	2 jrs

	1,5 an	2 ans	3 ans
	232h30 3 300€ (hors option)	272h30 3 900€ (hors option)	467h30 6 420€
NIVEAU Conseiller en Nutrition	142h30 2 100€ Plateforme d'apprentissage accessible 24h/24 7jrs/7	142h30 2 100€ Plateforme d'apprentissage accessible 24h/24 7jrs/7	142h30 2 100€ Plateforme d'apprentissage accessible 24h/24 7jrs/7
NIVEAU Conseiller en Nutrition	90h 1 200€ Plateforme d'apprentissage accessible 24h/24 7jrs/7	90h 1 200€ Plateforme d'apprentissage accessible 24h/24 7jrs/7	90h 1 200€ Plateforme d'apprentissage accessible 24h/24 7jrs/7
NIVEAU Educateur de santé		40h 600€ Plateforme d'apprentissage accessible 24h/24 7jrs/7	40h 600€ Plateforme d'apprentissage accessible 24h/24 7jrs/7
NIVEAU Conseiller Consultant			180h 2 520€ (Visio)

Plateforme d'apprentissage 360° Learning

Apprenez de chez vous en autonomie et avec simplicité au sein d'une communauté d'élèves et de professeurs grâce à la plateforme d'apprentissage.

Accès 24h/24 7jr/7

- Apprenez facilement avec les cours en vidéo

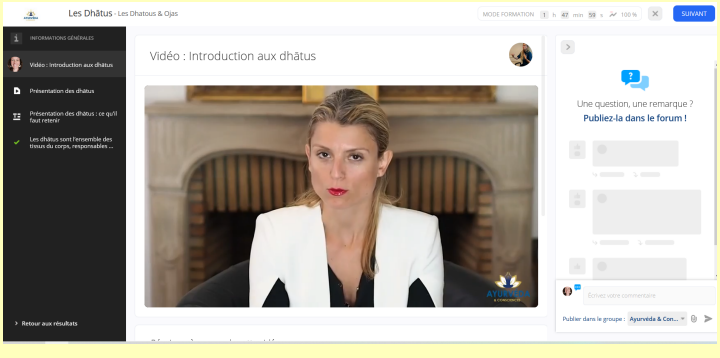

- Accédez aux cours détaillés avec des documents PDF téléchargeables

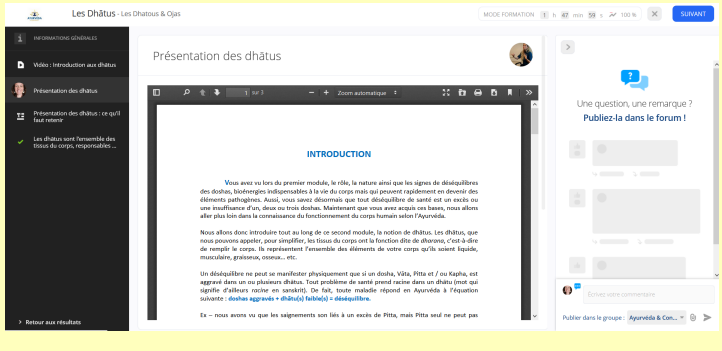

- Validez chaque module à votre rythme avec un de nos professeurs par Skype.

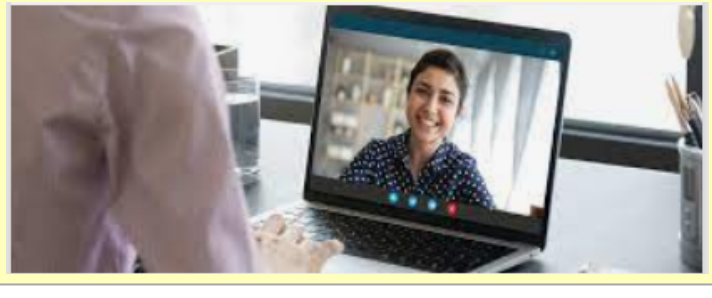

- Progressez pas à pas en validant chaque leçon par un petit exercice

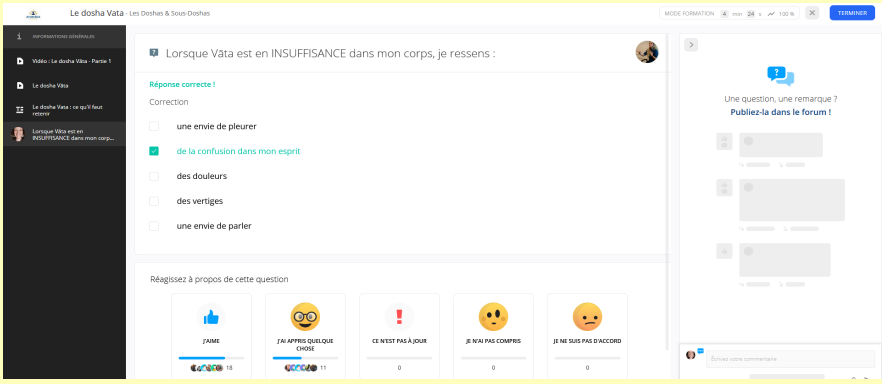

- Soyez certain(e) de retenir les informations essentielles à l'aide des mémos.

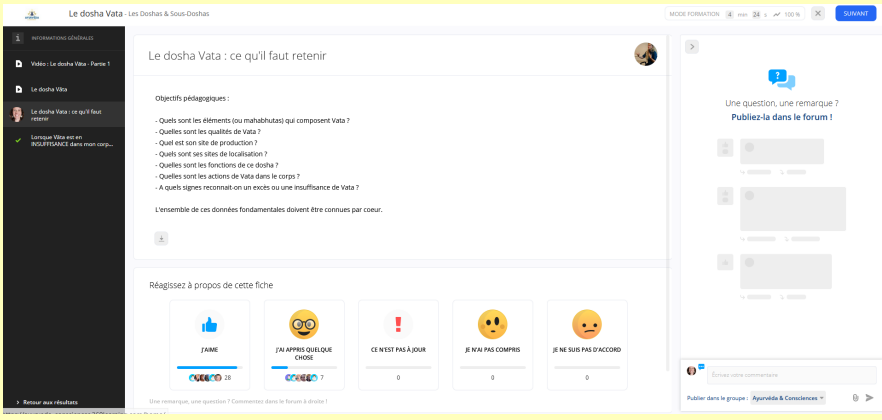

- Posez vos questions à la communauté, vous n'êtes pas seul !

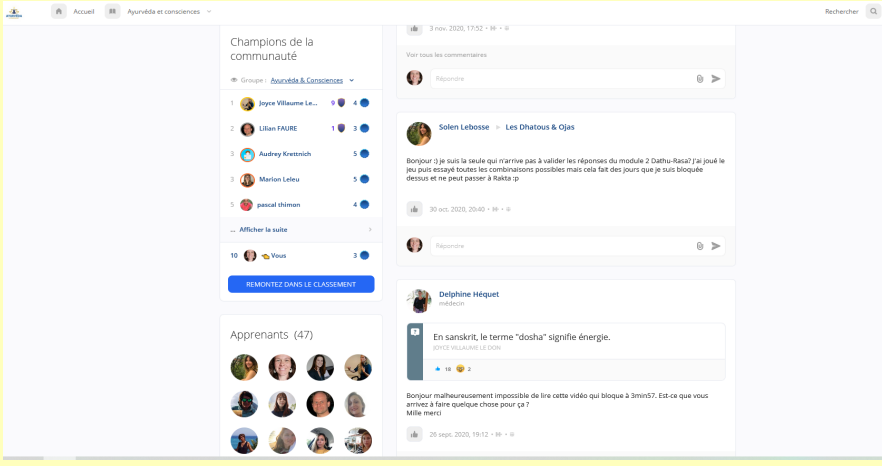

→ L'accès à la plateforme est libre sur toute la durée de votre contrat. Vous pouvez tout à fait valider les modules plus vite que le temps imparti si vous le souhaitez.

En plus de la communauté sur la plateforme, vous accèderez à notre groupe WhatsApp qui regroupe les élèves anciens élèves, ainsi que les professeurs.

AYURVÉDA & CONSCIENCES

Cursus Thérapeute Corporel & Energéticien
Présentiel (1 an)

à Début de la formation à n'importe quel moment de l'année, dès validation de votre inscription.

Pour les élèves déjà inscrits dans un cursus long de Praticien en ayurvéda, vous constaterez que des sujets sont identiques. Vous pouvez donc obtenir la certification Thérapeute Corporel et Energéticien en suivant les cours non réalisés spécifiques à ce cursus. Si cela vous intéresse, il est nécessaire de faire la session de Massage Abhyanga avec Lilian au préalable (sessions sur Paris ou Nevers) (5 jours).

	Dates	Lieu	Durée	Tarif Cursus complet ou élèves internes	Tarif à la carte (Externes à l'école)
Physiologie Ayurvédique : Doshas et sous-doshas	**Sur la plateforme 360°learning**		20h00	420 € (inscription sur la plateforme, documents, exercices, vidéos et suivi)	Suivi + attestation : 300€ Pdf seul : 90€
Physiologie Ayurvédique : 7 Dhātus et Ojas	**Sur la plateforme 360°learning**		20h00		Suivi + attestation : 300€ Pdf seul : 90€
Physiologie Ayurvédique : Agni, āma, malas	**Sur la plateforme 360°learning**		20h00		Suivi + attestation : 300€ Pdf seul : 90€
Origine de l'Ayurvéda : Culture générale védique	**Sur la plateforme 360°learning**		20h00		Suivi + attestation : 300€ Pdf seul : 90€
Massage Abhyanga	**9-14 Janvier 2024 (Lilian)**	***Nevers***	50h 6 jrs	630 €	720 €
Anatomie et physiologie	**27-28 Janvier 2024**	***Visio (Zoom)***	15h00 2 jrs	210 €	240 €
Marmathérapie et test énergétique	**24-28 Avril 2024**	***Nevers***	30h00 4 jrs	420 €	480 €
Massage Abhyanga	**31/05 au 2/06 (Joyce)**	***Paris***	22h30 3 jours	315 €	360 €
Shirodhara, Massage Udvartana, Massage aux tampons, Pranathérapie	**9-14 Juillet 2024**	***Nevers***	50h 6 jrs	630 €	720 €
Massage Marmathérapie	**16 au 19 février 2023**	***Nevers***	30h00 4 jrs	420 €	480 €
Massage Vishesh, révisions et évaluations	**21-25 Août 2024**	***Nevers***	37h30 5 jrs	525 €	600 €
		TOTAL	80h e-learning +225h 30 jrs **= 305h**	**3200 €** dont 50€ frais dossiers	**3650 €** dont 50€ frais dossiers

Cursus Thérapeute Corporel & Energéticien
Présentiel (1 an)

Pourquoi certains cours ont lieu à Nevers ?

Notre professeur de thérapie corporelle, Lilian Faure, dirige son centre de yoga et d'ayurvéda près de Nevers (http://cya58.fr/WordPress3/) *Lieu exact : 24 impasse de la Bonde, 58 660 Coulanges Lès Nevers.*

Certains cours demandant du matériel et un espace dédié à des pratiques de massages, ce lieu offre un espace idéal pour un apprentissage de qualité.

Le lieu offre la possibilité de loger sur place et de manger ensemble de délicieux plats maisons végétariens.

Prendre les cours à la carte ?

Si vous êtes **externes à l'école**, c'est-à-dire non engagé dans un cursus long, le tarif appliqué est celui de la colonne de droite (120€/journée).

Si vous êtes **interne à l'école**, c'est-à-dire engagé dans un cursus long (ou ancien élève interne de l'école), le tarif appliqué est le même que si vous preniez tout le cursus (soit 105€/journée) mais sans forcément vous engager sur tout le cursus.

Plus de renseignements concernant la formation ?

Pour plus d'information, veuillez consulter la page internet dédiée à ce cursus :
www.ayurveda-consciences.fr/therapeute-corporel-et-energeticien/

Lilian Faure,
notre responsable et professeur des thérapies corporelles se fera un plaisir de vous répondre : 06 64 41 61 57

Marine,
assistante administrative, pourra également vous accompagner dans vos démarches : 06 40 69 57 31

Vous pouvez également nous écrire : contact@ayurveda-consciences.fr

Initiation Ayurvéda
et Yoga Ayurvédique - 50h

- **Partie théorique en distanciel 25h + Partie pratique en présentiel à Paris (ou distanciel au choix)**
- **Professeur pour la partie théorique de l'ayurvéda + pratique méditation, mantras : Joyce Villaume**
- **Professeur pour la partie Yoga : Verane Pina**

Dates	Sujet	Mode	Tarif
1-3 Mars 2023	3 jours intensifs d'Ayurvéda	Au choix Présentiel à Paris / Distanciel	315 €
3 jours	3 jours intensifs de Yoga ayurvédique	Au choix Présentiel à Paris / Distanciel	315 €
2 jours	Révisions et Évaluations	Au choix Présentiel à Paris / Distanciel	210€
TOTAL	TARIF POUR LES ELEVES SUIVANT UN CURSUS D'AYURVEDA		890€ dont 50€ frais dossier
TOTAL	TARIF POUR LES ELEVES EXTERNES		940 € dont 50€ frais dossier

AYURVÉDA & CONSCIENCES

Cursus long Ayurvéda
et Yoga Ayurvédique – 350h

à Début de la formation à n'importe quel moment de l'année, dès validation de votre inscription.

Pour les élèves déjà inscrits dans un cursus long de Praticien en ayurvéda, vous constaterez que des sujets sont identiques. Vous pouvez donc obtenir la certification du cursus yoga en suivant les cours non réalisés spécifiques à ce cursus.

	Dates	Lieu	Durée	Tarif Cursus complet ou élèves internes	Tarif à la carte (Externes à l'école)
Physiologie Ayurvédique : Doshas et sous-doshas	**Sur la plateforme 360°learning**		20h00	420 € (inscription sur la plateforme, documents, exercices, vidéos et suivi)	Suivi + attestation : 300€ Pdf seul : 90€
Physiologie Ayurvédique : 7 Dhātus et Ojas	**Sur la plateforme 360°learning**		20h00		Suivi + attestation : 300€ Pdf seul : 90€
Physiologie Ayurvédique : Agni, āma, malas	**Sur la plateforme 360°learning**		20h00		Suivi + attestation : 300€ Pdf seul : 90€
Origine de l'Ayurvéda : Culture générale védique	**Sur la plateforme 360°learning**		20h00		Suivi + attestation : 300€ Pdf seul : 90€
Epices & Cuisine	**Sur la plateforme 360°learning**		20h00		Suivi + attestation : 300€ Pdf seul : 90€
Hygiène de vie et traitement des doshas	**4 au 7 janvier 2023**	***Paris***	22h30 3 jrs	315 €	360 €
Anatomie et physiologie	**27 au 28 janvier 2024**	***Paris***	15h00 2 jrs	210 €	240 €
Constitution de naissance	**15 au 17 mars 2024**	***Paris***	22h30 3 jrs	315 €	360 €
Yoga, méditation et mantras	**18 au 21 avril 2024**	***Paris***	22h30 3 jrs	315 €	360 €
Pratique de yoga pour équilibrer Kapha	**26 au 29 mai 2023**	***Nevers***	30h00 4 jrs	420 €	480 €
Pratique de yoga pour équilibrer Pitta	**22 au 25 juin 2023**	***Nevers***	30h00 4 jrs	420 €	480 €
Pratique de yoga pour équilibrer Vāta	**19 au 22 août 2023**	***Nevers***	30h00 4 jrs	420 €	480 €
Révisions et évaluations yoga	**28 au 31 octobre 2023**	***Nevers***	30h00 4 jrs	420 €	480 €
Diagnostic	**15 au 18 Février 2024**	***Paris***	30h00 4 jrs	420 €	480 €
		TOTAL	100h elearning +250h 34 jrs **= 350h**	**4 200€**	

Cours de Yoga en ligne

- **En live ou en replay**
- **Début à n'importe quel moment de l'année, dès validation de votre inscription.**
- **Professeur : Lilian Faure**

	Dates	Durée	Tarif
Forfait 15 séances	***A définir lors de l'inscription*** *(choix entre Lundi 9h15 ou 19h30, Mardi 18h45, Mercredi 18h ou Jeudi 18h)*	2h/ séance 1h30 de yoga + 30 min d'échange	300 €
1 séance		2h/ séance 1h30 de yoga + 30 min d'échange	20 €

https://www.youtube.com/watch?v=RgD65jVu-5Q
Pour visionner cette vidéo, cliquez sur le lien ou allez sur la chaine YouTube de l'école.

Sciences védiques en ligne

- **En live depuis l'Inde, ou en replay**
- **Cours optionnel pour compléter votre formation en Yoga par exemple**
- **Professeur : Anand Godse, docteur en sciences védiques et consultant en psychologie à l'université de Pune (Inde).**

Dates	Durée	Tarif	Tarif externe
Dates et programmes en ligne à venir	3 matinées (9h à 13h)	158 €	180 €

AYURVÉDA
& CONSCIENCES

Cursus Intuition
développer votre 6e sens
Présentiel (1 an)

DESCRIPTION

Cursus en présentiel et distanciel – La conscience est une recherche de soi et du soi, un moyen d'ouvrir son esprit, d'affiner ses corps énergétiques, un moyen d'être en lien ou de relier deux réalités : visible et invisible.

Ce cursus forme aux techniques de base de la médiumnité, tout en replaçant ces connaissances dans un contexte spirituel et énergétique en lien avec les Védas. Accessible à tous, il donne tous les outils pour se développer quelque soit le développement actuel de votre intuition.

Vous apprendrez notamment à percevoir des informations subtiles à travers la clairvoyance, la clairaudience, la clairsentience, etc., afin d'intégrer ces pratiques dans votre quotidien ou dans vos accompagnements.

- **Début de la formation à n'importe quel moment de l'année, dès validation de votre inscription.**
- **Chaque cours peut être refait gratuitement les années suivantes (sous réserve de places disponibles).**

	Dates	**Professeurs**	**Durée**	**Tarif Année complète**	**Tarif à la carte** (Externes)
Facultés médimuniques et oracles	**15 au 17 Septembre 2023** ***À Paris*** ***(possible par zoom mais cela est préférable en présentiel)***	*Joyce Villaume*	22h30 3 jours	315 €	360 €
Lecture psychique et tarot	**19 au 21 Janvier 2024** ***À Paris (En présentiel)***	*Antoine de la Barre*	22h30 3 jours	315 €	360 €
Pranathérapie niveau 1	**23 et 24 Mars 2024** ***À Paris*** ***(possible par zoom mais cela est préférable en présentiel)***	*Antoine de la Barre*	15h00 2 jours	210 €	240 €
Pranathérapie niveau 2	**10 et 11 Mai 2024** ***À Paris*** ***(possible par zoom mais cela est préférable en présentiel)***	*Antoine de la Barre*	15h00 2 jours	210 €	240 €
	1er et 2 Juin 2024 ***À Paris*** ***(possible par zoom mais cela est préférable en présentiel)***	*David Quesnel*	15h00 2 jours	210 €	240 €
	TOTAL		**90h - 12 jrs**	**1 310 €**	**1 490 €**

Cursus Jyotish (Astrologie Védique)

DESCRIPTION

La Lecture du Corps Astral via l'Astrologie Védique – Parmi les sciences védiques, le Jyotish ou Astrologie Védique est considéré comme « l'oeil » des Vedas car il permet de voir toutes les influences qui agissent sur un être humain et sur son cheminement dans cette vie, clairement visibles dans le microcosme du thème astral. Ce cursus vise à donner accès aux différentes couches de lecture par lesquelles l'astrologie védique donne accès à toute une richesse de compréhension des causes subtiles de la santé et de la maladie.

- **2 we de 3 jours**
- **Formatrice : Savitri Justine**

- **Pas de cours « à la carte » pour ce cursus, nous demandons un engagement pour les 2 We**

	Dates	Durée	Tarif
Introduction au jyotish, le calendrier lunaire et les fondamentaux dans la lecture de thème	**Été 2024** ***Dates à venir*** ***Par Zoom***	22h30 3 jours	
Facteurs secondaires d'analyse, le dharma, les remèdes, planifier un évènement, compatibilité et vastu	**Été 2024** ***Dates à venir*** ***Par Zoom***	22h30 3 jours	
	TOTAL	**45h00 - 6 jrs**	**630 €**

Voyages universitaires en Inde et depuis l'Inde

à **Pour plus d'informations, voir notre site internet :**
https://www.ayurveda-consciences.fr/voyages-universitaires-en-inde/

1 semaine d'internat en hôpital ayurvédique à Pune (Inde)

« Acquisition d'une expérience clinique hospitalière et de terrain de l'ayurvéda »

Du 20 novembre au 3 décembre 2023
1550€ (cours + activités + logement + nourriture) (hors billet d'avion et visa)

En direct par les professeurs de l'université – Traduction en français
À l'issue de cette formation, un certificat d'étude universitaire sera délivré au stagiaire par l'université de Bharati Vidyapeeth à Pune (Inde).

Éligibilité :
- sur entretien pour les personnes non élèves de l'école
- 1 année d'étude des bases de l'ayurveda recommandée

Stage d'immersion spirituelle et de réflexion sur soi à Lonaval (Inde)

« Vivre selon les Vedas et étudier le Vedanta à l'académie du grand philosophe Avula Parthasarathy »

Du 14 novembre au 18 novembre 2023
850€ (cours + activités + logement + nourriture) (hors billet d'avion et visa)

Éligibilité :
- sur entretien pour les personnes non élèves de l'école
- aucune pour les élèves de 1re à la 3e année incluant les anciens élèves et les élèves occasionnels

Événements ponctuels

à Pour plus d'informations, voir notre site internet :
https://www.ayurveda-consciences.fr/evenements/

Les Youtube Live sur l'ayurvéda - Gratuit

Tous les 2e mercredi du mois de 12h à 13h

Posez vos questions sur le formulaire : https://docs.google.com/forms/d/e/1FAIpQLSeEDxAmD_KUCFqvNx4rSZcSEC4D_PWIjbSeJY843Dd4hQ5I1g/viewform

Replays disponibles sur la chaine youtube de l'école : https://www.youtube.com/c/Ayurv%C3%A9daConsciences/videos

Rassemblement Guérison & Célébration – 210€

Juillet 2024 Rassemblement Guérison & Célébration

Plus d'informations à venir

Journée de consultations ayurvédiques – 2€

Consultations données par les élèves en fin de 2e et de 3e année.

15 et 16 juin 2024 9h00-11h30 14h30-16h00

Inscription : https://my.weezevent.com/journee-de-consultations-2022

La journée de l'Ayurvéda en ligne – 15€

Thème : « Vivez une journée selon les principes de l'ayurvéda »

Les 28 et 29 octobre 2023

2h d'enseignement en ligne par professeur : Joyce, Lilian, Clarisse, Vérane, Riyaz, Dr Trupti, Justine, Anand, Antoine.

Inscription : https://my.weezevent.com/la-journee-de-layurveda-2022

INFOS PRATIQUES

CONTACT

www.ayurveda-consciences.fr
contact@ayurveda-consciences.fr

Pour toutes les questions sur les cursus, tarifs, dates, inscriptions, contrats :
Marine 06 40 69 57 31 (Assistante administrative et élève en 1ere année)

Pour toutes autres questions plus précises ou concernant le contenu de l'enseignement :
Joyce Villaume Le Don 06 28 06 84 42 (Fondatrice et enseignante)

Pour toutes des questions plus précises sur le cursus thérapeute corporel et le CPF :
Lilian Faure 06 64 41 64 57

Où ONT LIEU LES COURS ?

À Paris (la majorité des cours en présentiel)
Nous louons des salles suivant le nombre d'élèves, souvent nous nous retrouvons à Oberkampf dans le 11e, le 18e , le 20e ou alors dans le 16e Métro Muette.

À Nevers (certaines sessions de massage, en particulier pour le cursus thérapeute corporel)
Au Centre d'ayurvéda et de Yoga de la Nièvre chez Lilian Faure. http://cya58.fr/WordPress3/

À distance
Pour certains cours.
Et pour certaines sessions en présentiel, il y a possibilité de les suivre à distance et même en replay.

CONSULTATIONS

Avec Joyce Villaume Le Don
Contactez-la par tel, sms, whatsapp au 06 28 06 84 45 ou par mail joyce.villaume@gmail.com

Avec un de nos élèves formés
Regardez l'annuaire en ligne : https://www.ayurveda-consciences.fr/lequipe/annuaire-anciens-eleves/